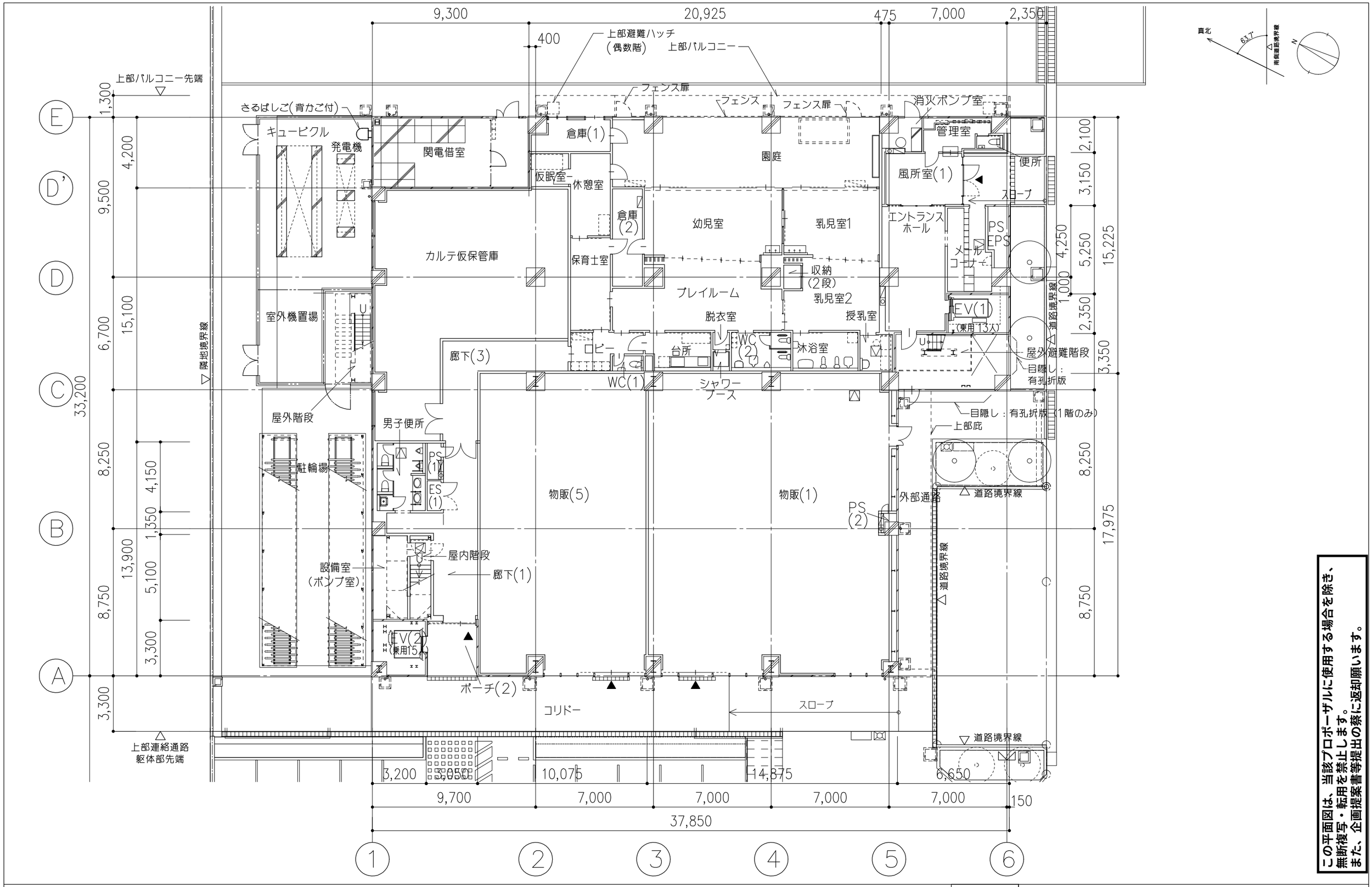

この平面図は、当該プロポーザルに使用する場合を除き、無断複写・転用を禁止します。
また、企画提案書等提出の際に返却願います。

株式会社弘貴
（仮称）弘貴第3ビル新築工事

1階平面図

SCALE 1:100 (A1) 1:200 (A3) DATE

部長	事業	コーディネーター	グループ長	担当	作図

鹿島 関西支店

JOB 212014

DWG

(C)KAJIMA CORPORATION

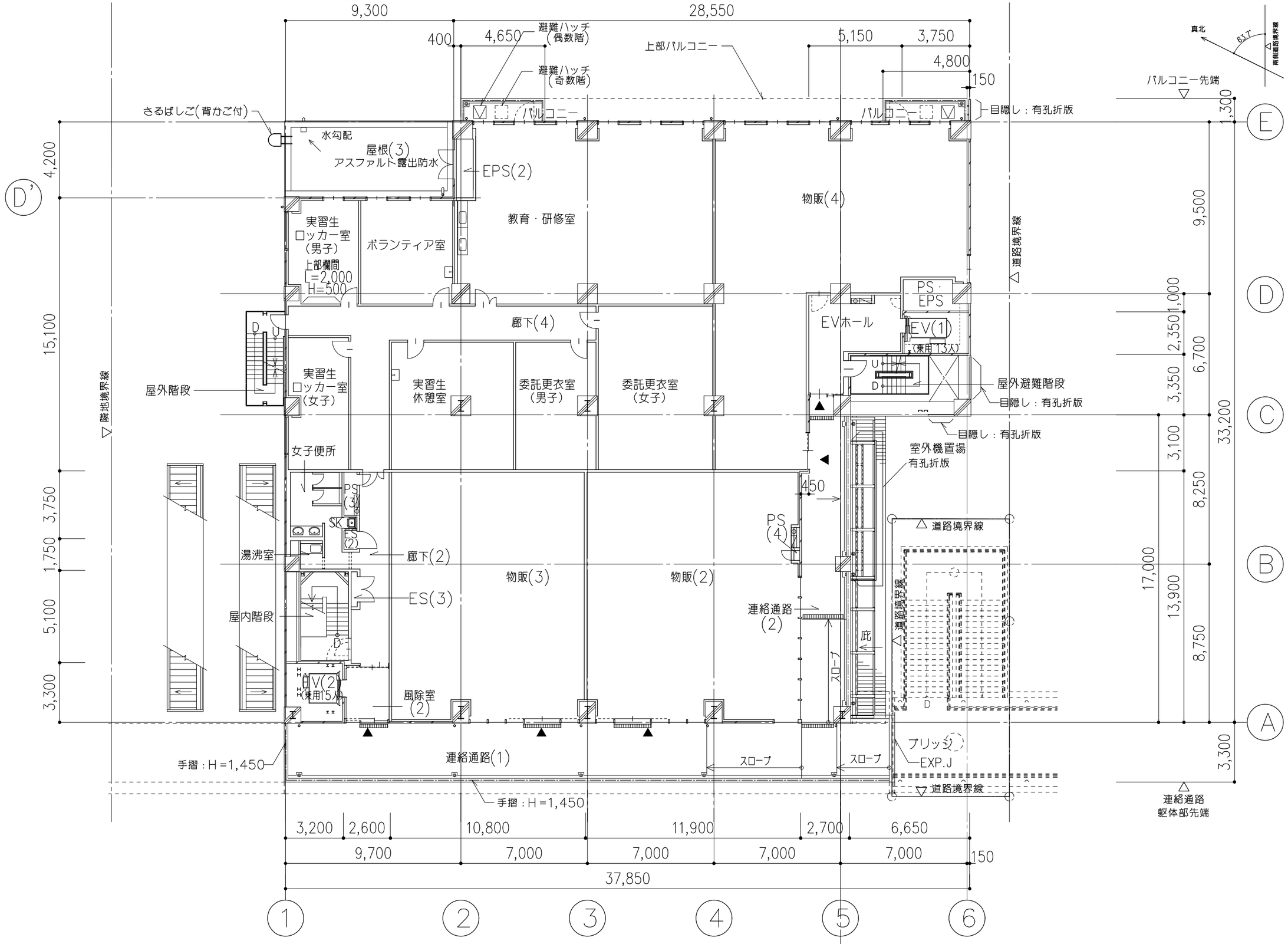

株式会社弘貴
（仮称）弘貴第3ビル新築工事

2階平面図

SCALE 1:100 (A1) 1:200 (A3) DATE

部長	審査	コーディネーター	グループ長	担当	作図

鹿島

この平面図は、当該プロポーザルに使用する場合を除き、無断複写・転用を禁止します。また、企画提案書等提出の際に返却願います。

(C)KAJIMA CORPORATION

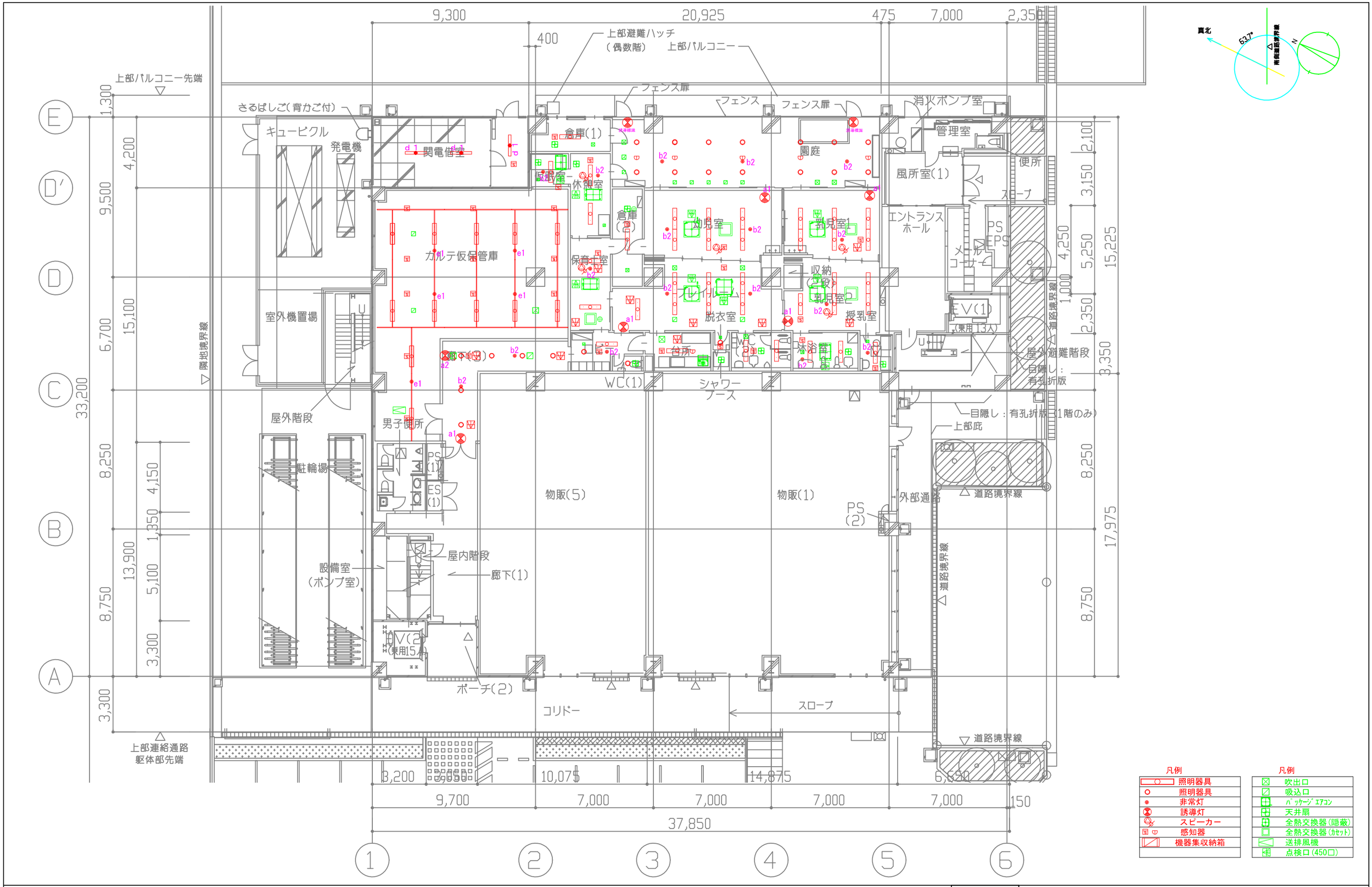

株式会社弘貴
（仮称）弘貴第3ビル新築工事

1階天井プロット図

SCALE 1:100 (A1) 1:200 (A3) DATE

修正	確認	コーディネーター	グループ長	担当	作図

in 産商

関西支店

JOB 212014

DWG

(C)KAJIMA CORPORATION

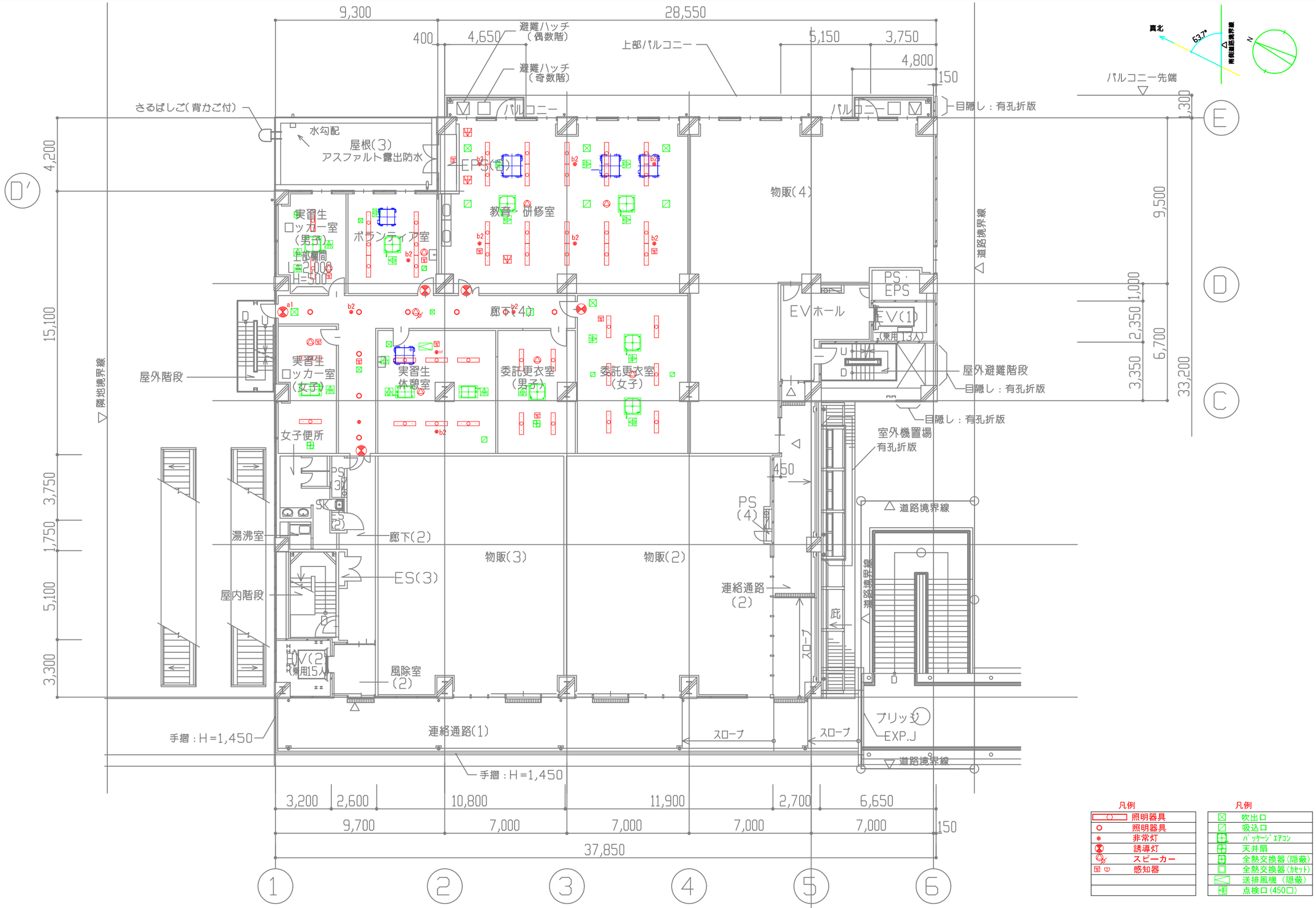

凡例

	照明器具
	照明器具
	非常灯
	誘導灯
	スピーカー
	感知器

凡例

	吹出口
	吸込口
	パッケージエアコン
	天井扇
	全熱交換器（隠蔽）
	全熱交換器（カセット）
	送排風機（隠蔽）
	点検口（450□）

株式会社弘貴
（仮称）弘貴第3ビル新築工事

2階天井プロット図

SCALE 1:100 (A1) 1:200 (A3) DATE

部長	設計	コーディネーター	グループ長	担当	作図

鹿島 関西支店

JOB 212014

DWG

(C)KAJIMA CORPORATION

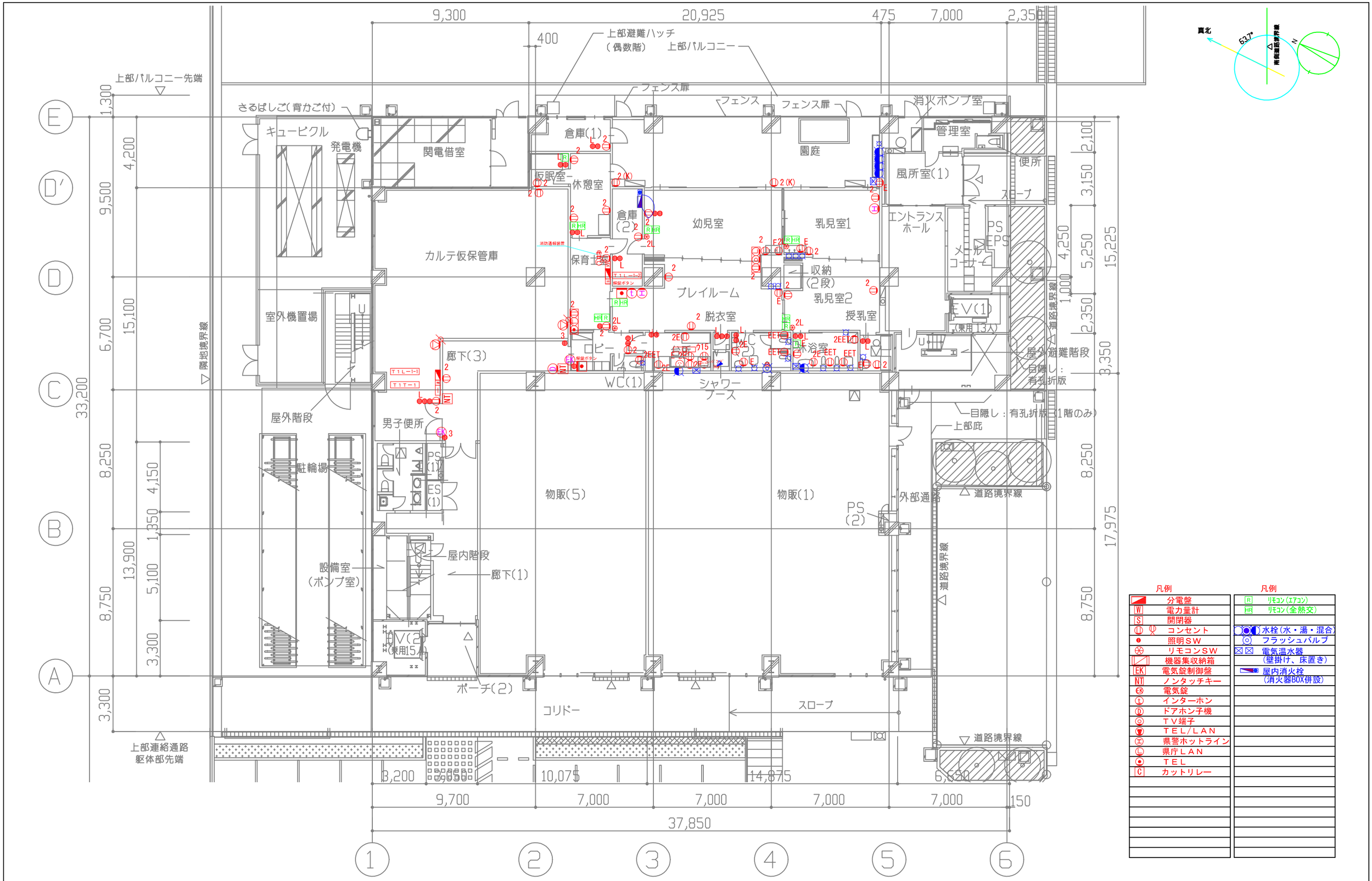

株式会社弘貴
（仮称）弘貴第3ビル新築工事

1階壁床プロット図

SCALE 1:100 (A1) 1:200 (A3) DATE

修正	確認	コーディネーター	グループ長	担当	作図

鹿島 関西支店

JOB 212014

DWG

(C)KAJIMA CORPORATION

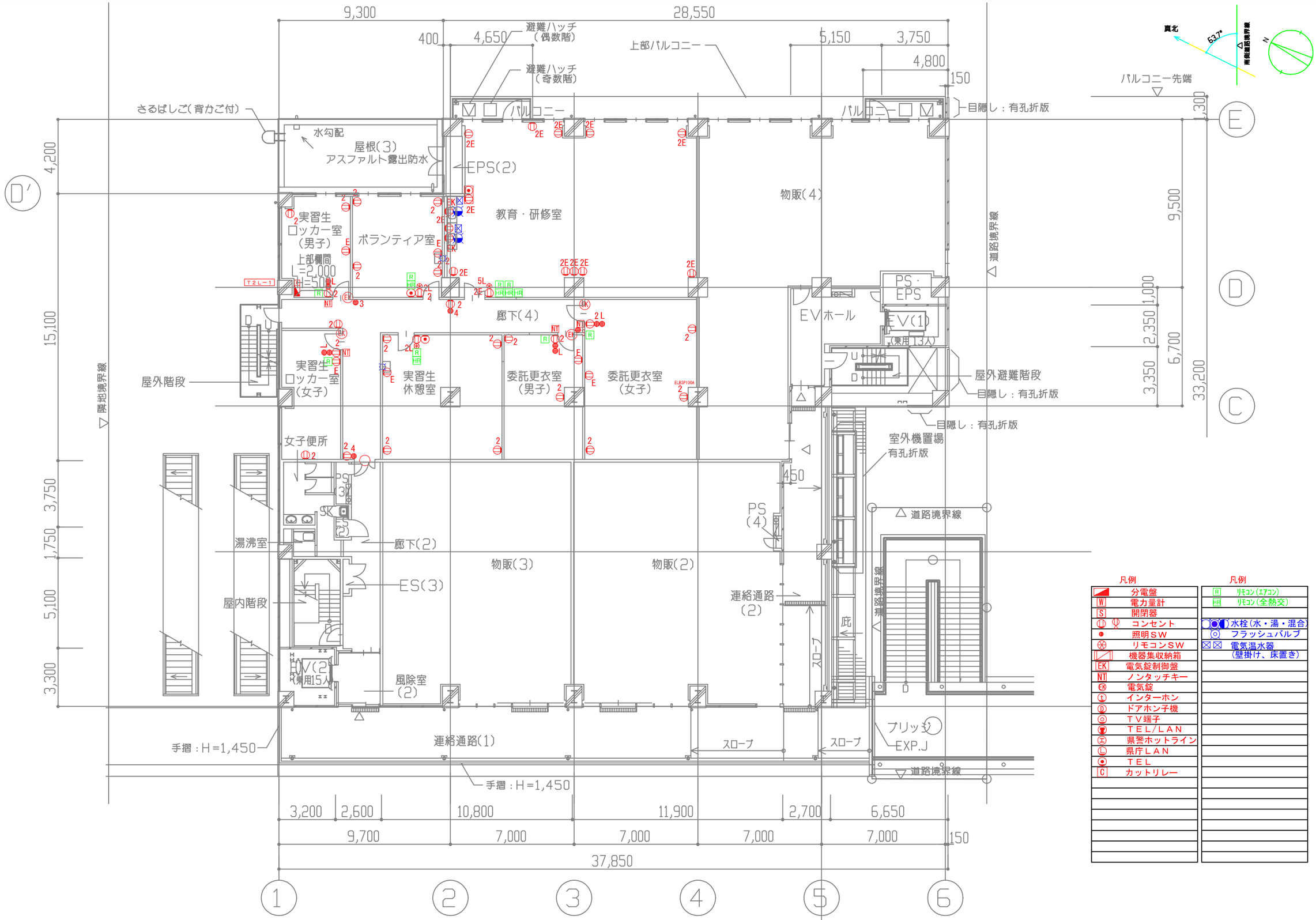

凡例

	分電盤
W	電力量計
S	開閉器
	コンセント
	照明SW
	リモコンSW
	機器集収納箱
EK	電気錠制御盤
NT	ノンタッチキー
EK	電気錠
L	インターホン
D	ドアホン子機
	TV端子
	TEL/LAN
I	県警ホットライン
L	県庁LAN
	TEL
C	カットリレー

凡例

R	リモコン（エアコン）
HR	リモコン（全熱交）
	水栓（水・湯・混合）
	フラッシュバルブ
	電気温水器（壁掛け、床置き）

株式会社弘貴
（仮称）弘貴第3ビル新築工事

2階壁床プロット図

SCALE 1:100 (A1) 1:200 (A3) DATE

部長	課長	コーディネーター	グループ長	担当	作図

鹿島 関西支店

JOB 212014

DWG

(C)KAJIMA CORPORATION

記号 MPAC-No.	機器名称 (系統・用途) ビルマルチ	機器仕様・付属品 型式 馬力(HP) 冷媒:R-410A	冷却能力 (kW)	加熱能力 (kW)	送風量 (m3/h)	外気量 (m3/h)	全静圧 (Pa)	機外静圧 (Pa)	エアーフィルタ 型式	捕集率 (%)	加湿器 加湿方式 加湿量 (kg/h)	サーモスタット		騒音値 dB(A)	付属品	電気仕様 電源電圧　電源容量 電源供給先(屋外機) 電源供給先(室内機)	電源種別　起動方式 制御(連動・インターロック)	操作	表示	進・調	取付・仕上 取付	防振	コンクリート基礎(建築工事) W	D	H	鉄骨架台 H	設置場所	個数	備考 選定メーカ(参考型番 冷媒制御用 付属品は、 平面図参照
																							SA:,RA:チャンバー寸法		W	D	H	—			
																							耐震 :水平震度 特記に準ずる。鉄骨架台は、溶融亜鉛めっき仕様。								
MPAC-1-1	ビルマルチ屋外機 1階・院内保育所	空冷ヒートポンプビルマルチ 16 HP 冷暖切替型 耐塩害仕様	45.0	50.0	—			—						65.5		3φ200V 圧縮機　10.1 kW ファンモータ　0.47+0.47 kW	一般電力　インバータ	手元	運転 故障	進相	床置	防振架台	2100	1100	300		1階　屋外	1	ダイキン工業 RXYP450DE 重量　382 kg
MPAC -1-1-1	ビルマルチ室内機 1階・仮眠室	天井埋込カセット1方向吹出し 0.8 HP	2.2	2.5	450	—	—	—	F1(AFI)	—	—	リモコン内蔵		32	Ac1	1φ200V　36 W ファンモータ　90 W ドレンアップポンプ　W 補助電気ヒータ　W	一般電力　直入	手元	運転 故障	—	天吊	防振ゴム	—	—	—	—	1階・仮眠室	1	ダイキン工業 FXYKP22C 重量　24.5 kg
MPAC -1-1-2	ビルマルチ室内機 1階・沐浴室	天井埋込カセット2方向吹出し 0.8 HP	2.2	2.5	450	—	—	—	F1(AFI)	—	—	リモコン内蔵		32	Ac1	1φ200V　78 W ファンモータ　10 W ドレンアップポンプ　W 補助電気ヒータ　W	一般電力　直入	手元	運転 故障	—	天吊	防振ゴム	—	—	—	—	1階・沐浴室	1	ダイキン工業 FXYCP22MB 重量　34 kg
MPAC -1-1-3	ビルマルチ室内機 1階・休憩室	天井埋込カセット2方向吹出し 1.0 HP	2.8	3.2	540	—	—	—	F1(AFI)	—	—	リモコン内蔵		34	Ac1	1φ200V　83 W ファンモータ　15 W ドレンアップポンプ　W 補助電気ヒータ　W	一般電力　直入	手元	運転 故障	—	天吊	防振ゴム	—	—	—	—	1階・休憩室	1	ダイキン工業 FXYCP28MB 重量　34 kg
MPAC -1-1-4	ビルマルチ室内機 1階・保育士室	天井埋込カセット2方向吹出し 1.25 HP	3.6	4.0	540	—	—	—	F1(AFI)	—	—	リモコン内蔵		34	Ac1	1φ200V　83 W ファンモータ　15 W ドレンアップポンプ　W 補助電気ヒータ　W	一般電力　直入	手元	運転 故障	—	天吊	防振ゴム	—	—	—	—	1階・保育士室	1	ダイキン工業 FXYCP36MB 重量　34 kg
MPAC -1-1-5	ビルマルチ室内機 1階・幼児室 プレイルーム	天井埋込カセット4方向吹出し 3.2 HP	9.0	10.0	1,410	—	—	—	F1(AFI)	—	—	リモコン内蔵		38	Ac1	1φ200V　92 W ファンモータ　56 W ドレンアップポンプ　W 補助電気ヒータ　W	一般電力　直入	手元	運転 故障	—	天吊	防振ゴム	—	—	—	—	1階・幼児室 プレイルーム	1 1	ダイキン工業 FXYFP90MG 重量　27.5 kg
MPAC -1-1-6	ビルマルチ室内機 1階・乳児室1 乳児室2	天井埋込カセット4方向吹出し 2.0 HP	5.6	6.3	810	—	—	—	F1(AFI)	—	—	リモコン内蔵		30	Ac1	1φ200V　50 W ファンモータ　56 W ドレンアップポンプ　W 補助電気ヒータ　W	一般電力　直入	手元	運転 故障	—	天吊	防振ゴム	—	—	—	—	1階・乳児室1 乳児室2	1 1	ダイキン工業 FXYFP56MG 重量　25 kg
MPAC-2-1	ビルマルチ屋外機 2階・院内保育所	空冷ヒートポンプビルマルチ 28 HP 冷暖切替型 耐塩害仕様	77.5	90.0	—			—						67		3φ200V 圧縮機　7.2+4.7+5.0 kW ファンモータ　0.56+0.4×2 kW	一般電力　インバータ	手元	運転 故障	進相	床置	防振架台	MPAC-1-2と兼用				3階　室外機置場	1	ダイキン工業 RXYP775DE 重量　457 kg
MPAC -2-1-1	ビルマルチ室内機 2階・実習生休憩室	天井埋込カセット2方向吹出し 1.6 HP	4.5	5.0	630	—	—	—	F1(AFI)	—	—	リモコン内蔵		33	Ac1	1φ200V　41 W ファンモータ　46 W ドレンアップポンプ　W 補助電気ヒータ　W	一般電力　直入	手元	運転 故障	—	天吊	防振ゴム	—	—	—	—	2階・実習生休憩室	2	ダイキン工業 FXYCP45C 重量　29 kg
MPAC -2-1-2	ビルマルチ室内機 2階・実習生ロッカー(男)	天井埋込カセット4方向吹出し 1.6 HP	4.5	5.0	750	—	—	—	F1(AFI)	—	—	リモコン内蔵		29	Ac1	1φ200V　42 W ファンモータ　56 W ドレンアップポンプ　W 補助電気ヒータ　W	一般電力　直入	手元	運転 故障	—	天吊	防振ゴム	—	—	—	—	2階・実習生ロッカー(男)	1	ダイキン工業 FXYFP45MG 重量　25 kg
MPAC -2-1-3	ビルマルチ室内機 2階・実習生ロッカー(女)	天井埋込カセット2方向吹出し 3.2 HP	7.1	8.0	840	—	—	—	F1(AFI)	—	—	リモコン内蔵		37	Ac1	1φ200V　63 W ファンモータ　106 W ドレンアップポンプ　W 補助電気ヒータ　W	一般電力　直入	手元	運転 故障	—	天吊	防振ゴム	—	—	—	—	2階・実習生ロッカー(女)	1	ダイキン工業 FXYCP71C 重量　36 kg
MPAC -2-1-4	ビルマルチ室内機 2階・委託更衣室(男) 委託更衣室(女) ボランティア室	天井埋込カセット4方向吹出し 2.5 HP	7.1	8.0	1050	—	—	—	F1(AFI)	—	—	リモコン内蔵		32	Ac1	1φ200V　63 W ファンモータ　56 W ドレンアップポンプ　W 補助電気ヒータ　W	一般電力　直入	手元	運転 故障	—	天吊	防振ゴム	—	—	—	—	2階・委託更衣室(男) 委託更衣室(女) ボランティア室	1 2 1	ダイキン工業 FXYFP71MG 重量　27.5 kg
MPAC -2-1-5	ビルマルチ室内機 2階・教育・研修室	天井埋込カセット4方向吹出し 5 HP	14.0	16.0	1650	—	—	—	F1(AFI)	—	—	リモコン内蔵		40	Ac1	1φ200V　208 W ファンモータ　120 W ドレンアップポンプ　W 補助電気ヒータ　W	一般電力　直入	手元	運転 故障	—	天吊	防振ゴム	—	—	—	—	2階・教育・研修室	2	ダイキン工業 FXYFP140MG 重量　30.5 kg

共通事項: 以下のものは、共通で適用する。
1. 機器仕様:室内機
1φ100V/200V機器は、接地極付抜止め式コンセントとし、コンセント・プラグ・ケーブルは電気工事とする。

選択事項: 以下のものから選択して仕様に明記する。
1. 機器仕様:室内機(エアーフィルタ)

エアーフィルタ型式	浄化方式		保守方式
F1(AFI) : プレフィルタ (重量法)	濾過式	(パネル形)	定期洗浄
F2(NBS) : メインフィルタ 中性能フィルタ(比色法)	濾過式	(パネル形)	ユニット交換

2-1. 付属品:屋外機
Be1:集中管理コントローラ、スケジュールタイマ、屋外機アダプタ
Be2: フード(防雪フード)

2-2. 付属品:室内機
Ac1:ワイヤードリモコン、ドレンアップメカ、天井組込パネル
Ac2:天井組み込みパネル
Ac3:SUS製ドレンパン(漏水感知器共)

3. 電気仕様
進相 :進相コンデンサ (要)
高調3: 高調波対策 (要) アクティブフィルタ

(仮称)弘貴
(仮称)弘貴第3ビル新築工事 院内保育所計
空調設備
空調機器表

SCALE —(A1)-(A3)　DATE

部長	課長	コーディネーター	グループ長	担当	作図

鹿島 KAJIMA DESIGN
関西支店
JOB 212014
DWG M - 101

(C)KAJIMA CORPORATION

記号	機器名称	機器仕様・付属品											電気仕様						取付・仕上						設置場所	個数	備考
HE*-No.	(系統・用途) 全熱交換器	型式 (材質)	種別		型番 (φ、#)	風量 (m3/h)	機外静圧 (Pa)	運転方式	交換効率 冷房(%) 暖房(%)	エアーフィルタ 型式	捕集率 (%)	加湿方式 加湿量 (kg/h)	騒音値 dB(A)	付属品	電源電圧　電源容量	電源種別　起動方式 制御(連動・インターロック)	操作	表示	進・調	取付 耐震：水平震度 特記に準ずる、鉄骨架台は、溶融亜鉛めっき仕様。	防振	コンクリート基礎(建築工事) W	D	H	鉄骨架台 H			選定メーカ(相当品)
HEX-1-1	全熱交換器 1階・保育士室	天井カセット形	静止式	外気 排気	100φ	120	100	—	68 69	F1(AFI)	82	—	29	Be1	1φ100V 消費電力　120 W	一般電力　直入	手元 (リモコン)	運転 故障 (リモコン)	—	天吊	防振吊り	—	—	—	—	1階・保育士室	1	三菱電機 LGH-N15CS 重量　18 kg
HEX-1-2	全熱交換器 1階・乳児室1	天井カセット形	静止式	外気 排気	150φ	220	110	—	68 69	F1(AFI)	82	—	30	Be1	1φ100V 消費電力　142 W	一般電力　直入	手元 (リモコン)	運転 故障 (リモコン)	—	天吊	防振吊り	—	—	—	—	1階・乳児室1	1	三菱電機 LGH-N25CS 重量　18 kg
HEX-1-3	全熱交換器 1階・乳児室2	天井カセット形	静止式	外気 排気	150φ	260	100	—	68 69	F1(AFI)	82	—	30	Be1	1φ100V 消費電力　142 W	一般電力　直入	手元 (リモコン)	運転 故障 (リモコン)	—	天吊	防振吊り	—	—	—	—	1階・乳児室2	1	三菱電機 LGH-N25CS 重量　28 kg
HEX-1-4	全熱交換器 1階・幼児室	天井カセット形	静止式	外気 排気	200φ	500	100	—	68 68.5	F1(AFI)	82	—	33	Be1	1φ100V 消費電力　320 W	一般電力　直入	手元 (リモコン)	運転 故障 (リモコン)	—	天吊	防振吊り	—	—	—	—	1階・幼児室	1	三菱電機 LGH-N50CS 重量　29 kg
HEX-1-5	全熱交換器 1階・プレイルーム	天井埋込形	静止式	外気 排気	250φ	650	100	—	70 71	F1(AFI)	82	—	28	Be1	1φ100V 消費電力　201 W	一般電力　直入	手元 (リモコン)	運転 故障 (リモコン)	—	天吊	防振吊り	—	—	—	—	1階・プレイルーム	1	三菱電機 LGH-N65RS 重量　48 kg
HEX-2-1	全熱交換器 2階・ボランティア室	天井埋込形	静止式	外気 排気	150φ	270	150	—	70 71	F1(AFI)	82	—	28	Be1	1φ100V 消費電力　201 W	一般電力　直入	手元 (リモコン)	運転 故障 (リモコン)	—	天吊	防振吊り	—	—	—	—	2階・ボランティア室	1	三菱電機 LGH-N35RS 重量　32 kg
HEX-2-2	全熱交換器 2階・実習生休憩室	天井埋込形	静止式	外気 排気	200φ	430	160	—	68 68.5	F1(AFI)	82	—	33	Be1	1φ100V 消費電力　320 W	一般電力　直入	手元 (リモコン)	運転 故障 (リモコン)	—	天吊	防振吊り	—	—	—	—	2階・実習生休憩室	1	三菱電機 LGH-N50RS 重量　36 kg
HEX-2-3	全熱交換器 2階・教育・研修室	天井埋込形	静止式	外気 排気	250φ	720	100	—	70 71	F1(AFI)	82	—	33	Be1	1φ100V 消費電力　520 W	一般電力　直入	手元 (リモコン)	運転 故障 (リモコン)	—	天吊	防振吊り	—	—	—	—	2階・教育・研修室	3	三菱電機 LGH-N50RS 重量　36 kg

共通事項：以下のものは、共通で適用する。
1. 機器仕様
1φ100V/200V機器は、接地極付抜止め式ｺﾝｾﾝﾄとし、ｺﾝｾﾝﾄ・ﾌﾟﾗｸﾞ・ｹｰﾌﾞﾙは電気工事とする。
2. 機外静圧計算方式は、下記による。
・概略計算方式

選択事項：以下のものから選択して仕様に明記する。
1. 機器仕様(ｴｱｰﾌｨﾙﾀ)
ｴｱｰﾌｨﾙﾀ型式　浄化方式　保守方式
F1(AFI)　：ﾌﾟﾚﾌｨﾙﾀ（重量法）　濾過式　(ﾊﾟﾈﾙ形)　定期洗浄
2. 付属品
Be1:ﾘﾓｺﾝ
3. 電気仕様
—

記号	機器名称	機器仕様・付属品							電気仕様						取付・仕上						設置場所	個数	備考
F**-No.	(系統・用途) 送風機	型式 (材質)	番手・呼径 (φ、#)	風量 (m3/h)	機外静圧 (Pa)	騒音値 dB(A)	運転方式 風量制御方式	付属品	電源電圧　電源容量	電源種別　起動方式 制御(連動・インターロック)	操作	表示	進・調	取付 耐震：水平震度 特記に準ずる。鉄骨架台は、溶融亜鉛めっき仕様。	防振	コンクリート基礎(建築工事) W	D	H	鉄骨架台 H	設置場所	個数	選定メーカ(相当品)
FE-1-1	排気用送風機 1階・仮眠室	天井扇　(低騒音形) (鋼板製)	100φ	60	40	29	—		1φ100V 消費電力　14 W モータ　— W	一般電力　直入	手元	—	—	天吊	防振吊り	—	—	—	—	1階・仮眠室	1	三菱電機 VD-15ZX9-C 重量　3.6 kg
FE-1-2	排気用送風機 1階・WC(1)	天井扇　(低騒音形) (鋼板製)	100φ	70	60	29.5	—		1φ100V 消費電力　15.5 W モータ　— W	一般電力　直入	手元	—	—	天吊	防振吊り	—	—	—	—	1階・WC(1)	4	三菱電機 VD-13Z9 重量　2.2 kg
FE-1-3	排気用送風機 1階・休憩室	天井扇　(低騒音形) (鋼板製)	100φ	120	40	35	—		1φ100V 消費電力　22.5 W モータ　— W	一般電力　直入	手元	—	—	天吊	防振吊り	—	—	—	—	1階・休憩室	1	三菱電機 VD-15ZXP9-C 重量　3.6 kg
FE-1-4	排気用送風機 1階・授乳室	有圧扇　(低騒音形) (鋼板製)	100φ	120	60	35	—		1φ100V 消費電力　22.5 W モータ　— W	一般電力　直入	手元	—	—	壁掛	防振吊り	—	—	—	—	1階・授乳室	1	三菱電機 VD-15ZXP9-C 重量　3.6 kg
FE-1-5	排気用送風機 1階・沐浴室	天井扇　(低騒音形) (ｽﾃﾝﾚｽ製)	100φ	140	60	35.5	—		1φ100V 消費電力　23 W モータ　— W	一般電力　直入	手元	—	—	天吊	防振吊り	—	—	—	—	1階・沐浴室	1	三菱電機 VD-15ZPT9 重量　3.3 kg
FE-1-6	排気用送風機 1階・倉庫(北)	天井扇　(低騒音形) (鋼板製)	100φ	150	30	35	—		1φ100V 消費電力　22.5 W モータ　— W	一般電力　直入	手元	—	—	天吊	防振吊り	—	—	—	—	1階・倉庫(北)	1	三菱電機 VD-15ZXP9-C 重量　3.6 kg
FE-1-7	排気用送風機 1階・倉庫(南)	天井扇　(低騒音形) (鋼板製)	100φ	160	40	35	—		1φ100V 消費電力　22.5 W モータ　— W	一般電力　直入	手元	—	—	天吊	防振吊り	—	—	—	—	1階・倉庫(南)	1	三菱電機 VD-15ZXP9-C 重量　3.6 kg
FE-1-8	排気用送風機 1階・WC(2)	天井扇　(低騒音形) (鋼板製)	150φ	250	70	36	—		1φ100V 消費電力　49 W モータ　— W	一般電力　直入	手元	—	—	天吊	防振吊り	—	—	—	—	1階・WC(2)	1	三菱電機 VD-20ZB9 重量　5.1 kg
FE-1-9	排気用送風機 1階・カルテ仮保管庫	ｽﾄﾚｰﾄｼﾛｯｺﾌｧﾝ　(消音形) (鋼板製)	200φ	530	110	24	—		1φ100V 消費電力　87.5 W モータ　— W	一般電力　直入	手元	—	—	天吊	防振吊り	—	—	—	—	1階・カルテ仮保管庫	1	三菱電機 BFS-50SUC 重量　13.0 kg
FE-2-1	排気用送風機 2階・実習生ロッカー(男)	天井扇　(低騒音形) (鋼板製)	150φ	210	30	32.5	—		1φ100V 消費電力　28.5 W モータ　— W	一般電力　直入	手元	—	—	天吊	防振吊り	—	—	—	—	2階・実習生ロッカー(男)	1	三菱電機 VD-18ZX9-C 重量　4.7 kg
FE-2-2	排気用送風機 2階・実習生ロッカー(女)	天井扇　(低騒音形) (鋼板製)	150φ	290	50	36	—		1φ100V 消費電力　46 W モータ　— W	一般電力　直入	手元	—	—	天吊	防振吊り	—	—	—	—	2階・実習生ロッカー(女)	1	三菱電機 VD-20ZX9-C 重量　5.2 kg
FE-2-3	排気用送風機 2階・委託更衣室(男)	天井扇　(低騒音形) (鋼板製)	150φ	300	80	36	—		1φ100V 消費電力　46 W モータ　— W	一般電力　直入	手元	—	—	天吊	防振吊り	—	—	—	—	2階・委託更衣室(男)	1	三菱電機 VD-20ZX9-C 重量　5.2 kg
FE-2-4	排気用送風機 2階・委託更衣室(女)	ｽﾄﾚｰﾄｼﾛｯｺﾌｧﾝ　(消音形) (鋼板製)	200φ	540	130	24	—		1φ100V 消費電力　87.5 W モータ　— W	一般電力　直入	手元	—	—	天吊	防振吊り	—	—	—	—	2階・委託更衣室(女)	1	三菱電機 BFS-50SUC 重量　13.0 kg

1級建築士　264162
設備設計一級建築士 1594
堀江 宏
設備関係図面に関わる部分が完全であることを確認した。

(仮称)弘貴
(仮称)弘貴第3ビル新築工事　院内保育所計画
空調設備
換気機器表

SCALE　-(A1)-(A3)　DATE　2014-12-10

部長	審査	コーディネーター	グループ長	担当	作図
		塩見 浩一郎	堀江 宏	堀	

鹿島 KAJIMA DESIGN
関西支店
JOB 212014
DWG M - 102

記号 No.	機器名称 (系統・用途)	機器仕様・付属品 機器仕様		付属品	電気仕様 電源電圧	電源容量	電源種別 起動方式 制御(連動・インターロック)	操作	表示	進・調	取付・仕上	設置場所	個数	備考 選定メーカ(参考型番)
F- 1	消火栓(易操作性1号消火栓) 屋内消火栓格納箱 消火器BOX併設型	型式: 材質・仕上: 寸法:	表示灯など収納箱:併設 鋼板(ﾒﾗﾐﾝ焼付け塗装・指定色) 750W× 200D× 1550H	ﾎｰｽ:30φ×30m×1本(保形ﾎｰｽ) ﾉｽﾞﾙ形式(棒状・噴霧切り替え) ﾉｽﾞﾙｻｲｽﾞ:13×30φ×1本 ﾊﾞﾙﾌﾞ:30φ(遠隔起動装置付)							据付: 埋込	平面図参照	1	

器具名称	器具型番	取付	付属品 備考	電源容量	合計	系統名	弘貴第3ビル(院内保育所)															
						階	1F									2F						
						室名	WC(1)	WC(2)	台所	シャワー1ブース	沐浴室	授乳室	幼児室	乳児室1	プレイルーム	手洗い兼足洗い場	実習生休憩室	委託更衣室(男)	委託更衣室(女)	実習生ロッカー(男)	ボランティア室	教育・研修室
幼児用大便器	便器: C-P141SM タンク:DT-520XECH32	床置	幼児用暖房便座:CF-7DCK		2						2											
幼児用大便器	便器: C-P143S タンク:DT-520XECH38	床置	幼児用暖房便座:CF-43DCK		2			2														
幼児用小便器	便器: U-401R ﾌﾗｯｼｭﾊﾞﾙﾌﾞ: UF-3J	壁掛			1			1														
幼児用手すり	KF-AA131CEP44	床置	ﾍﾟｰﾊﾟｰﾎﾙﾀﾞｰ兼用		2			2														
システムトイレ 洋風便器+手洗器一体型	GDS-H1MX81X3	壁掛	壁排水 紙巻器、タオル掛け付属		1		1															
汚物用流し	S-207LT1NNRP	床置	タンク レバー式自在水栓		2			1			1											
幼児用バス	KB-1412CW	床置	FRP製 水洗金具、手すり、排水金具付		1						1											
壁掛洗面器	L-176U	壁掛	ｼﾝｸﾞﾙﾚﾊﾞｰ単水栓 LF-47		9			1			1	1					1				1	
電気温水器	EHPN-KB25ECV1 25L床置型	床置		1φ200V	2				1		1											
電気温水器	ESD35BRX(イトミック) 35L床置型	床置		1φ200V	3											1						2
洗濯機用水栓	LF-HN50KQ				1						1											
手洗い (建築工事)			混合水栓、排水トラップ共		3									1	1	1						
シャワーユニット (建築工事)			シャワー水栓、排水トラップ共		1					1												

注記
1. 選定メーカ(特記無き型番は、LIXILとする)
2. [ ]内の配管接続は、[P]工事。
3. 特記なき色は、白とする。
4. 特記無き電源電圧は1φ100Vとする。

(仮称)弘貴
(仮称)弘貴第3ビル新築工事 院内保育所計画
衛生設備
衛生機器・器具表

SCALE -(A1)-(A3) DATE
部長 | 審査 | コーディネーター | グループ長 | 担当 作図

鹿島 KAJIMA DESIGN
関西支店
JOB 212014
DWG P - 101

(C)KAJIMA CORPORATION